

田島ルーフィング株式会社

<https://www.tajima.jp>

東京/〒101-8579	東京都千代田区外神田4-14-1	TEL.03-6837-8877
大阪/〒550-0003	大阪市西区京町堀1-10-5	TEL.06-6441-5951
札幌/〒060-0042	札幌市中央区大通西6-2-6	TEL.011-231-8261
盛岡/〒020-0034	盛岡市盛岡駅前通15-20	TEL.019-622-3532
仙台/〒980-0021	仙台市青葉区中央1-6-35	TEL.022-222-6413
北関東/〒330-0801	さいたま市大宮区土手町1-49-8	TEL.048-640-7320
千葉/〒260-0032	千葉市中央区登戸1-26-1	TEL.043-245-9911
横浜/〒231-0012	横浜市中区相生町6-113	TEL.045-212-4431
金沢/〒920-0025	金沢市駅西本町1-14-29	TEL.076-231-5741
新潟/〒950-2042	新潟市西区坂井967-2	TEL.025-211-0345
静岡/〒422-8057	静岡市駿河区見瀬161-1	TEL.054-281-8931
名古屋/〒460-0008	名古屋市中区栄1-9-16	TEL.052-220-0970
広島/〒730-0029	広島市中区三川町2-10	TEL.082-242-9300
高松/〒760-0073	高松市栗林町2-8-1	TEL.087-862-8698
福岡/〒810-0041	福岡市中央区大名2-4-35	TEL.092-712-9141

床の情報とトータルなソフトを提案するショールームへぜひお越しください。

 <p>東京ショールーム TOKYO SHOWROOM ELab 〒101-8575 東京都千代田区岩本町3-11-13 TEL.03-5821-7746 A.M10:00~P.M5:30(土・日・祝日休館)</p>	<p>大阪ショールーム OSAKA SHOWROOM 〒550-0003 大阪市西区京町堀1-10-5 TEL.06-6441-5951 A.M9:30~P.M5:00(土・日・祝日休館)</p>
---	--

- この見本帳に掲載の商品は、2018年11月現在の商品です。商品によっては、仕様、価格などを変更する場合がありますので、最新の情報は当社ホームページでご確認いただくようお願い申し上げます。
- この見本帳の現物チップサンプルや現物見本と、商品の色が若干異なる場合がありますが、ご了承願います。
- 商品の印刷による再現には限度があり、その色合いは現物と若干異なる場合があります。(掲載写真に合成写真を含みます。)
- この見本帳に記載されている、すべての表示価格には消費税を含んでおりません。
- 不要となった見本帳につきましては、都道府県知事等の許可を得た、産業廃棄物処理業者に廃棄を依頼していただければ幸いです。

コンポジションビニル床タイル KT

ニューソフトン ナチュラルイン パサージュ

ローコストで優れた耐摩耗性の厚さ3.0mmのコンポジションビニル床タイル
初期汚れ防止のための表面特殊UVコーティング仕上げ

主な推奨建物

商業施設/オフィスビル/公共施設など

主な推奨部位

通路/売場/一般室など



2018年11月現在

2版

TA-4M-1811-1A-TI



ナチュラルイン NA-7,8



パサージュ1030-101



ニューソフトン613-306,333,361



ニューソフトン

■価格・規格

価格 (材料価格) **3,400**円/m²

材質区分 コンポジションビニル床タイル KT

寸法 3.0mm(厚さ)×457.2mm×457.2mm

梱包 15枚/ケース(約3.14m²分)

重量 19.6kg/ケース

商品カラー番号列

613-301 [3] 308 [12] 314 [25] 324 [22] 332 [10] 344 [39] 356 [40]
 302 [4] 309 [19] 315 [28] 327 [1] 333 [16] 347 [42] 357 [41]
 303 [5] 310 [20] 316 [29] 328 [6] 334 [17] 348 [37] 359 [36]
 305 [14] 311 [21] 317 [30] 329 [2] 340 [26] 350 [27] 360 [7]
 306 [15] 312 [23] 319 [33] 330 [8] 341 [31] 353 [18] 361 [13]
 307 [11] 313 [24] 323 [35] 331 [9] 343 [38] 355 [34] 362 [32]

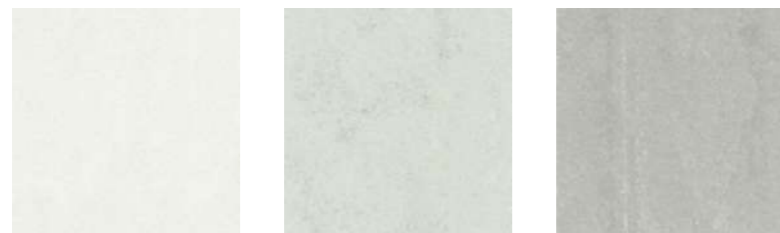

NA-1 NA-2 NA-3



NA-4 NA-5 NA-6

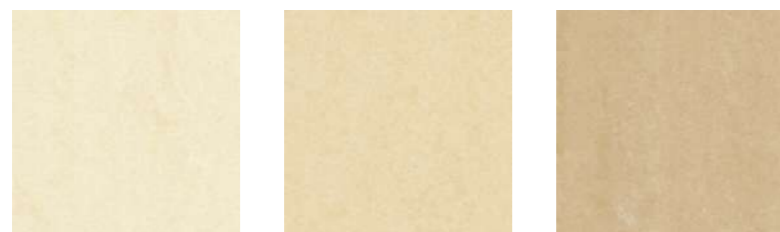

NA-7 NA-8 NA-9

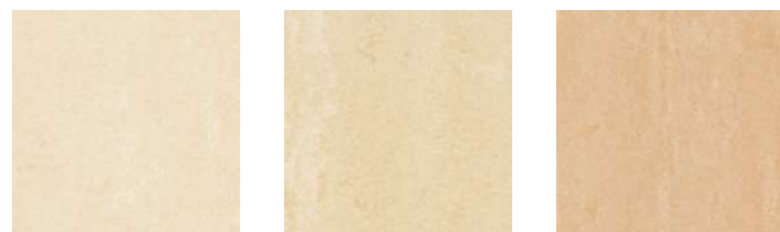

NA-10 NA-11 NA-12

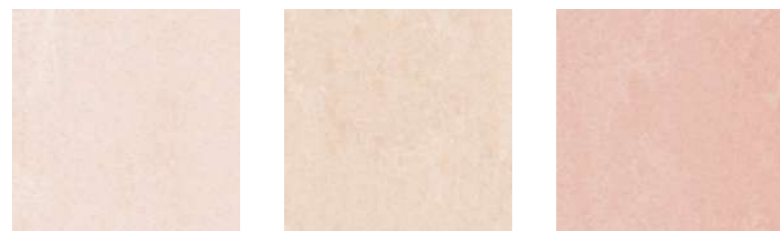

NA-13 NA-14 NA-15

ナチュライン

■価格・規格

価格 (材料価格) **2,880**円/m²
 材質区分 コンポジションビニル床タイル KT
 寸法 3.0mm(厚さ)×457.2mm×457.2mm
 梱包 15枚/ケース(約3.14m²分)
 重量 19.7kg/ケース

※タイル一枚一枚の色柄に濃淡がありますが、自然な風合いを表現しています。

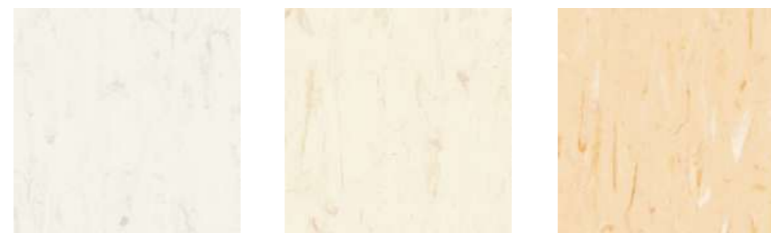

1030-101 1030-110 1030-114



1030-102 1030-103 1030-119 1030-116

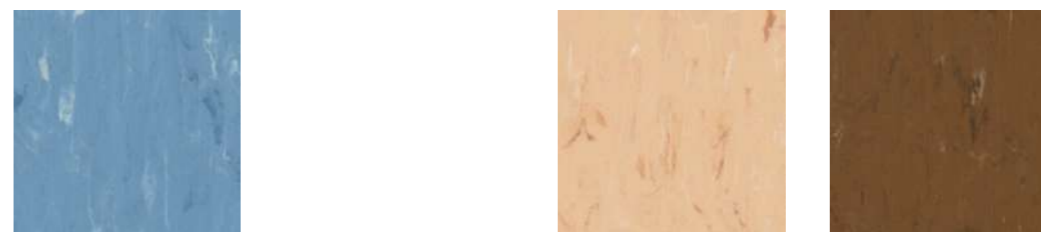

1030-121 1030-118 1030-129

パサージュ

■価格・規格

価格 (材料価格) **3,600**円/m²
 材質区分 コンポジションビニル床タイル KT
 寸法 3.0mm(厚さ)×457.2mm×457.2mm
 梱包 15枚/ケース(約3.14m²分)
 重量 20.3kg/ケース

■工法

ニューソフトン/ナチュライン/パサージュ

工法	下地	接着剤
一般工法	セメント系モルタル	セメントKT/セメントFK/セメントAK-S/セメントAK
耐水工法	コンクリート	セメントU10/セメントEP20

※若干寸法にバラツキがありますので施工時にはご注意ください。
 ※ある種のゴム製品との接触によって、汚染されることがありますのでご注意ください。

■汚れ防止特殊UVコーティング仕上げ

当社コンポジションビニル床タイルは、製造時に表面に特殊UVコーティング加工を行っています。この特殊UVコーティング加工により、ヒールマーク等の汚れが付きにくく、また汚れが付いても落とすしやすくなっています。したがって、施工から引き渡しの間における初期汚れの防止に効果があります。(ご使用開始後は、美しい床を長く維持するために、定期的なメンテナンスを行ってください。)

■メンテナンス

- ・日常の手入れは、チリやほこりをよく取り除き、固く絞ったモップで水拭きしてください。(1日1回以上行ってください。)
- ・日常の手入れで落ちなくなった汚れは、水拭きののち、クリーナーを80倍の水で薄めた液でモップ拭きしてください。なお、その後樹脂ワックスを薄く2回塗布しておくことで汚れにくくなります。
- ・定期清掃をメンテナンス会社に委託する場合は、ポリッシュをお使いください。